

MetaboHUB – 7^{èmes} journées scientifiques

(ANR-11-INBS-0010)

Date : Du 13 au 15 Mai 2019

Lieu : INRA Bordeaux-Aquitaine – Site La Grande Ferrade

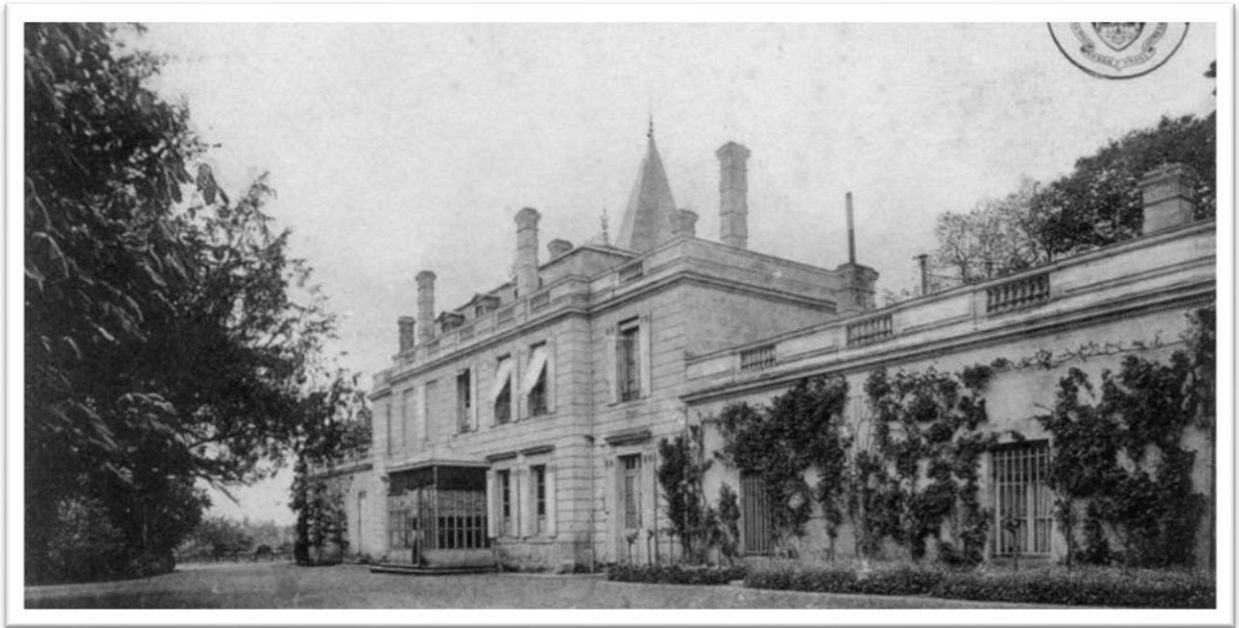

©Archives municipales de Villenave-d'Ornon

AGENDA

Lundi 13 Mai 2019

SALLE IBVM (Zone A4 sur plan)

14:00-14:30 Introduction - Dominique Rolin

14:30-16:00 Atelier « PeakForest, annotation, etc... »

Animateurs : François, Lindsay, Laetitia, Christophe, Franck

16:00-16:30 Pause-café ☕

16:30-17:30 Atelier « OMeR »

Animateurs: Fabien, Franck

17:30-18:30 Atelier « Propriété Intellectuelle, gouvernance, intégration PF Corsaire (partie juridique) »

Animateurs : Gilles Bariteau et Dominique

19:30 Diner au restaurant 🍴

Mardi 14 Mai 2019

SALLE IBVM

08:30-12:00 Atelier « Groupe RMN »

Animateur : Patrick Giraudeau

10:30-11:00 Pause-café ☕

// (En parallèle)

SALLE BF (Zone A4 sur plan)

08:30-09:30 Atelier « MS Imaging »

Animateurs : Laurent, Benoit

09:30-10:30 Atelier « Exposome chimique »

Animateurs : Laurent, Yann ou Bruno

10:30-11:00 Pause-café ☕

SALLE BF

11:00-12:20 Atelier « MAMA, extension partenaires privilégiés, standardisation des CR de résultats et Qualité » (20' chacun)

Animateurs : Dominique, Justine, Stéphanie, Pierre ou Laetitia ou Josep, Alain, Yann, François

SALLE IBVM**12:20-13:00** Bilan/Synthèse des ateliers de la matinée13:00-14:15 Déjeuner **SALLE IBVM****14:15-15:35** Atelier « Santé »

- *Metabolomics and cohorts (1h)* : Estelle et Etienne
- *IDMS (20')* : Floriant

15:35-16:05 Pause-café + Photo de groupe **16:05-18:05** Atelier « Fluxomics »

Animateurs : Jean-Charles, Floriant

- Fluxomics and health
- Single cell metabolomics and fluxomics: measuring metabolic heterogeneity
- In vivo fluxomics: providing access to intra- and inter-organ metabolic fluxes
- *Tipi*

18:05-19:05 Atelier « Microfluidic »

Animateurs : Bordeaux : Mickael ou Pierre, Toulouse : identifier la personne

19:30 Diner au restaurant **Mercredi 15 Mai 2019****SALLE IBVM****08:30-09:30** Atelier « Interaction à l'Europe »

Animateurs : Fabien, Christophe, Etienne

09:30-10:30 Atelier « Monde industriel »

Animateurs : Floriant et Dominique

10:30-10:45 Atelier « How to meet the biotechnological industrial needs through metabolic and fluxomics (Link to IBiSBA) »

Animateurs : Floriant, Lindsay

10:45-11:15 Pause-café **11:15-12:15** Atelier « Statistical, computational and mathematical tools for data analysis and for multiomic data integration »

Animateurs : Etienne, Mélanie

12:15-13:15 Atelier « Lipidomic »

Animateurs : Justine, Laetitia, Benoit

13:15-14:15 Déjeuner 

14:15-15:15 Atelier « Metabolomics and plant breeding »
Animateurs: Pierre, Alain, Virginie

15:30 Fin 7JS

HOTELS

BORDEAUX Quartier Gare Saint-Jean - Ligne de tram C directe vers Station Vaclav Havel

Hôtel Mercure Bordeaux Centre Gare Saint Jean ****

28-30 Rue Tauzia 33800 Bordeaux

<http://www.mercure.com/fr/hotel-7385-hotel-mercure-bordeaux-centre-gare-saint-jean/index.shtml>

Tel : 05 56 91 08 06

Tram ligne C : arrêt TAUZIA

Ibis Styles Bordeaux Gare Saint Jean ***

68-78 Rue de Tauzia 33800 Bordeaux

<https://www.accorhotels.com/fr/hotel-7576-ibis-styles-bordeaux-gare-saint-jean/index.shtml>

Tel : 05 56 91 55 50

Tram ligne C : arrêt TAUZIA

BORDEAUX Centre Ville

Hôtel Du Théâtre

10 rue de la Maison Daurade, 33000 Bordeaux

<http://www.hotel-du-theatre.com/contact>

Tel : 05 56 79 05 26

Tram ligne C : arrêt PLACE DE LA BOURSE

VILLENAVE D'ORNON, zone hôtelière à proximité du Centre INRA

Hôtel Altica Villenave D'Ornon

3 rue Vincent Van Gogh, 33140 Villenave d'Ornon

<https://www.altica.fr/fr/hotels/bordeaux/283/hotel-altica-bordeaux-villenave-d-ornon>

Tel : 05 56 04 64 64

B&B Hôtel Bordeaux Sud

4 rue Salvador Dali, 33140 Villenave d'Ornon

<https://fr.hotels.com/ho528068/b-b-hotel-bordeaux-sud-villenave-d-ornon-france/>

Tel : 0 892 788 017

Plan d'accès à l'INRA Bordeaux – Aquitaine – Site La Grande Ferrade

Adresse : INRA Bordeaux-Aquitaine - 71, av. Edouard Bourlaux - 33882 Villenave d'Ornon

Liens utiles :

Trajets en bus : [Tram et bus de la CUB](#)

Votre itinéraire en voiture : [Google maps](#)

Vous voyagez en train : [Site de la SNCF](#)

En avion : [Aéroport de Bordeaux-Mérignac](#)

Plan d'accès au Campus INRA Bordeaux - Aquitaine :

Depuis la Gare SNCF, ligne de TRAM C, arrêt Station Lycée Vaclav HAVEL, puis marcher le long de l'Avenue Edouard Bourlaux jusqu'à l'INRA.

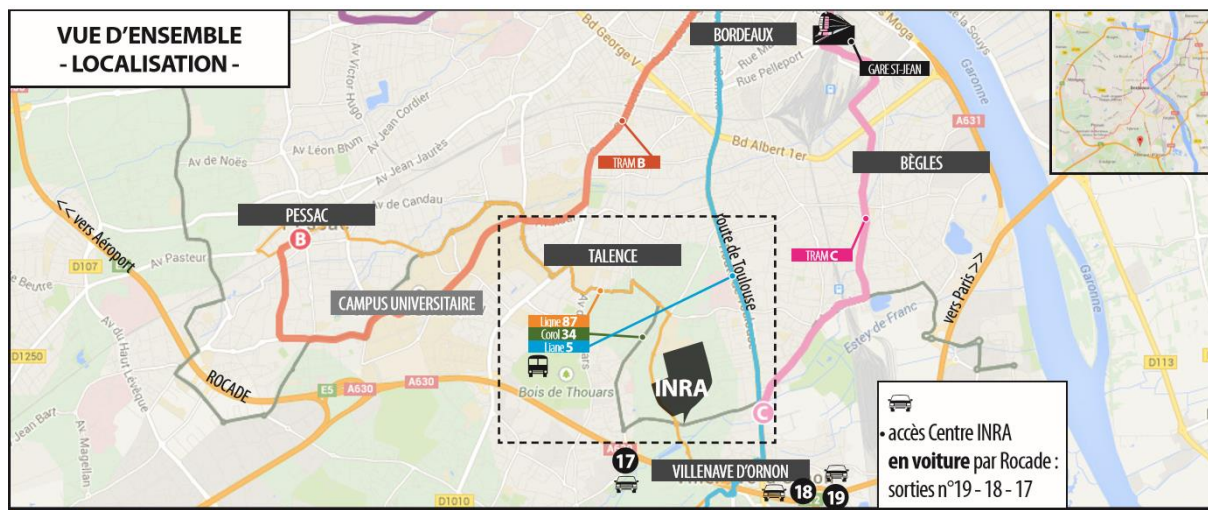

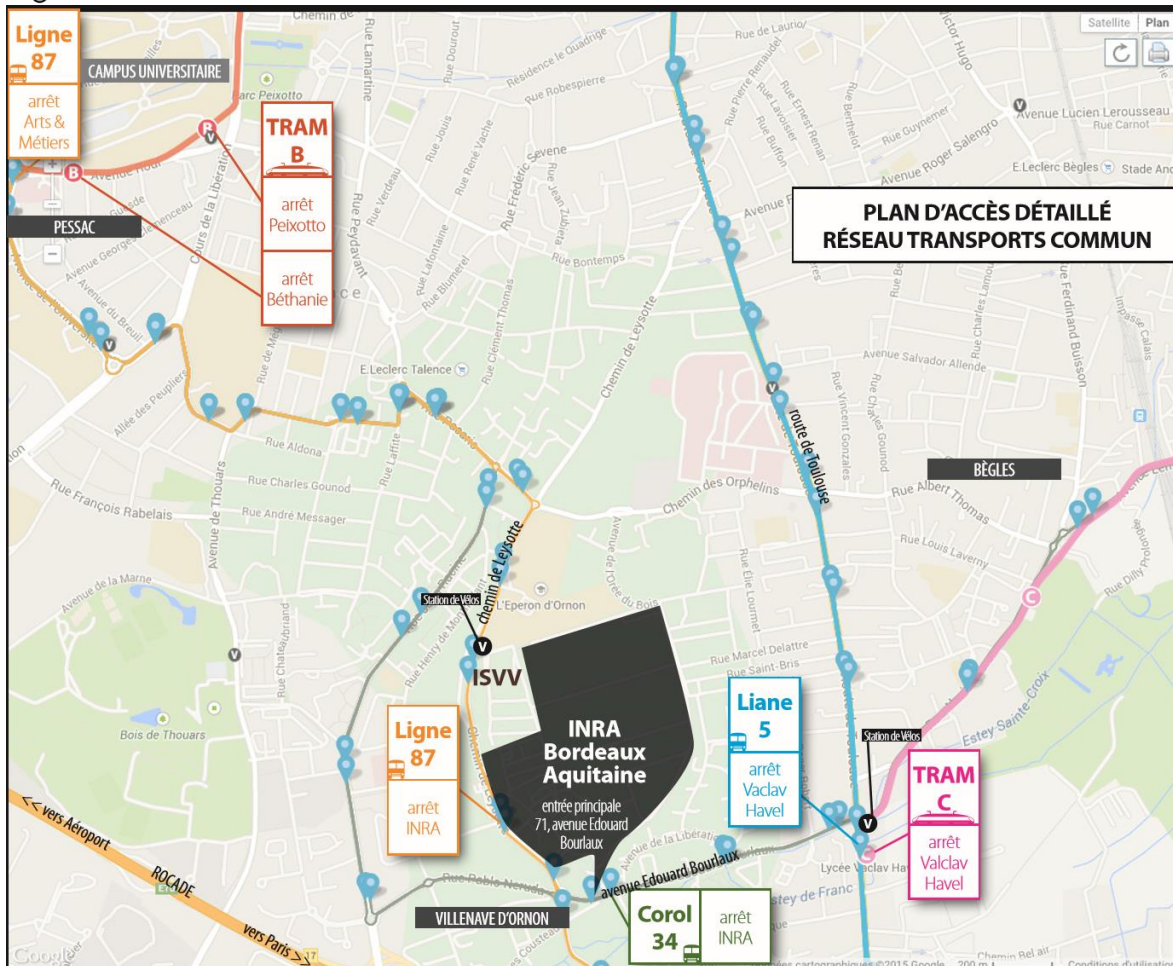

Plan du campus INRA Bordeaux - Aquitaine

SALLES : IBVM et BF en zone A4 + salle Jean Souty en zone C1

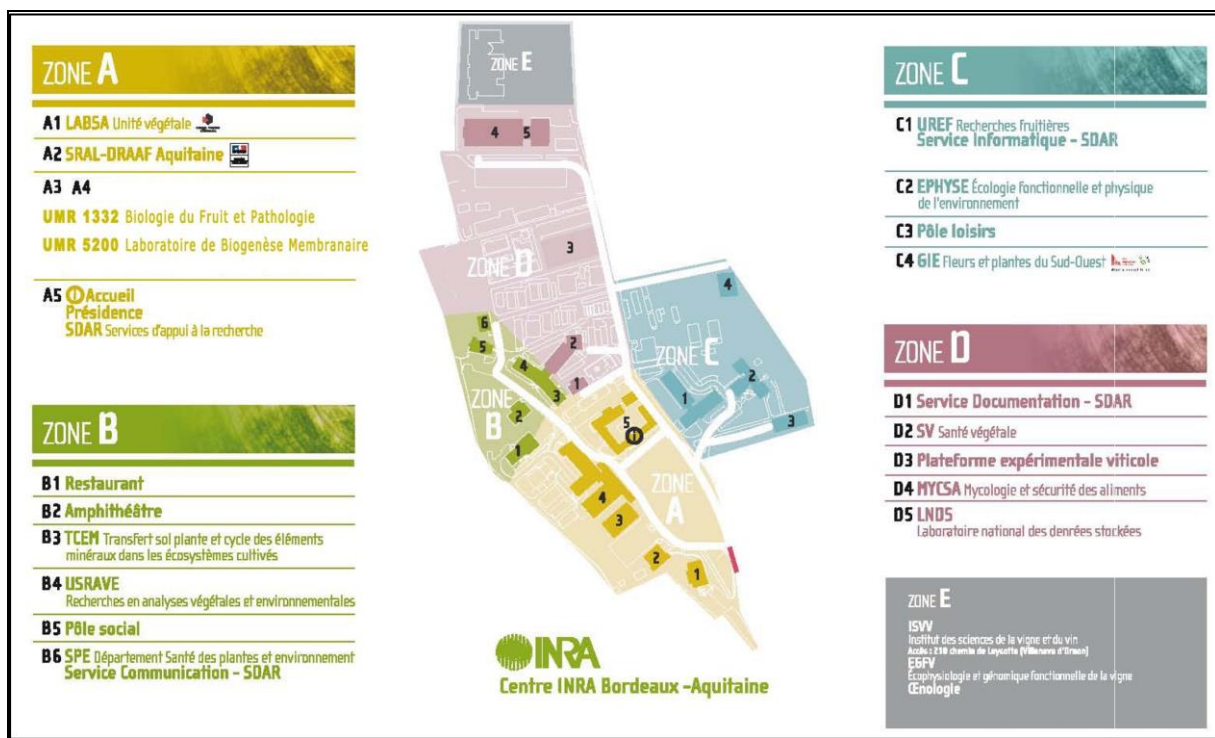

Des 30 glorieuses à l'éco-responsabilité : zoom sur l'histoire de l'Inra-Bordeaux

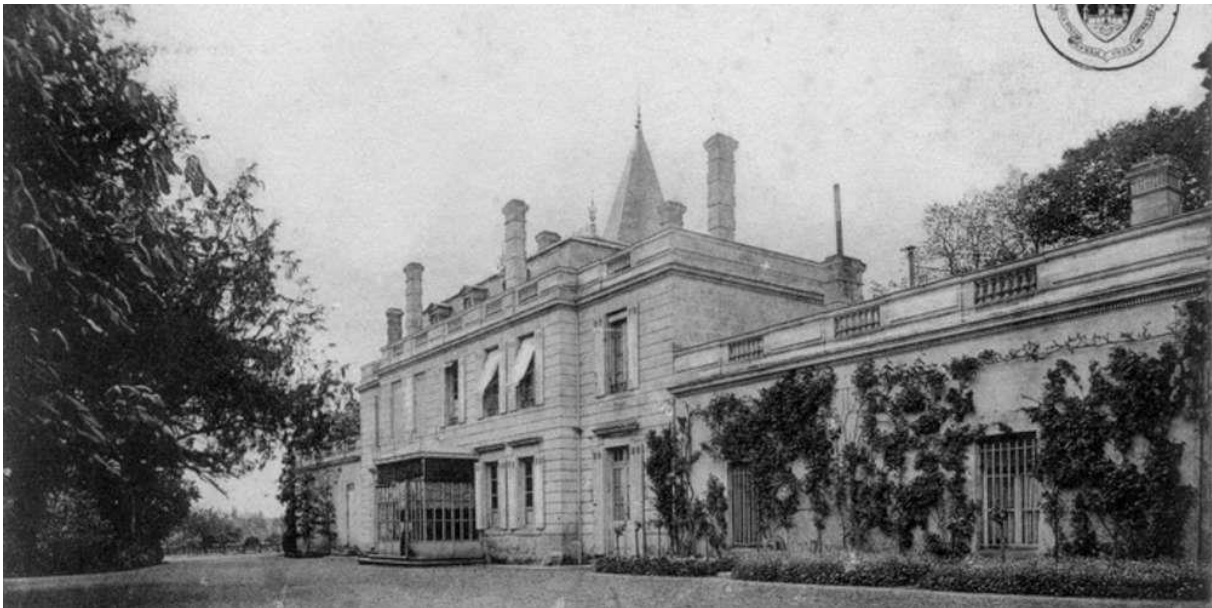

La façade du château de la Grande-Ferrade, à Villenave d'Ornon (Gironde) en 1900. ©Archives municipales de Villenave-d'Ornon

Depuis sa création, en 1946, l'Institut national de la recherche agronomique (Inra) a beaucoup évolué. Notamment à Villenave d'Ornon (Gironde), son siège en Nouvelle-Aquitaine.

Les origines du [Centre de recherche néo-aquitain de l'Institut national de la recherche agronomique \(Inra\)](#), dont le siège est à **Villenave-d'Ornon (Gironde)**, sont plus anciennes que la naissance de l'Inra lui-même, créé en 1946. C'est en effet en 1921 que le **château la Grande-Ferrade** fut acquis pour le compte du ministère de l'agriculture.

Une histoire de femmes

Comme le raconte **Cécile Dantarribe (1)** dans un [historique très complet](#) disponible sur le site Internet de l'Inra-Nouvelle-Aquitaine, à Bordeaux, l'aventure commence en 1903, quand **Mlle Filhol, propriétaire du château la Grande-Ferrade à Villenave-d'Ornon**, le cède à une association qui s'occupe d'orphelins. Le vignoble périssant, l'ex-propriétaire en reprend les rênes en 1917. Finalement, le domaine reviendra au Département en 1921 qui en fera une "station d'avertissement agricole..."

[A La Une Le Maq Sud Ouest Sud Ouest Ouvre Ses Archives](#)

Publié le 26/03/2019 à 9h42 par **Cathy Lafon**